Tennis

Matchurile de selecție

Schmidt a învins ușor pe Botez cu 6:1, 6:4

Eri după amiază s'a jucat al doilea match de selecție.

De data aceasta Schmidt a înfruntat pe Sandi Botez.

Teceristul a câștigat ușor și acest match, calificându-se definitiv pentru echipa României care va înfrunta Anglia, la începutul lunei viitoare.

Primul set n'a avut prea mult istoric, revenind în câteva minute lui Schmidt cu 6:1.

Cel de al doilea, la început prezintă acelaș aspect. Schmidt conduce cu 2 : 0 și 4 : 0, dar Sandi remontează și câștigă jocul. Lucrul acesta îl enervează vizibil pe Schmidt și deși mai câștigă un „game", nu-l poate împiedeca pe Botez să egaleze. 3-3). In acest interval Botez a jucat excelent.

Schmidt ia din nou conducerea, dar Sandi calm, egalează din nou : 4-4.

Se pare că setul va reveni ceferistului, însă Schmidt trece într'o furtunoasă ofensivă câștigând două jocuri consecutive și matchul.

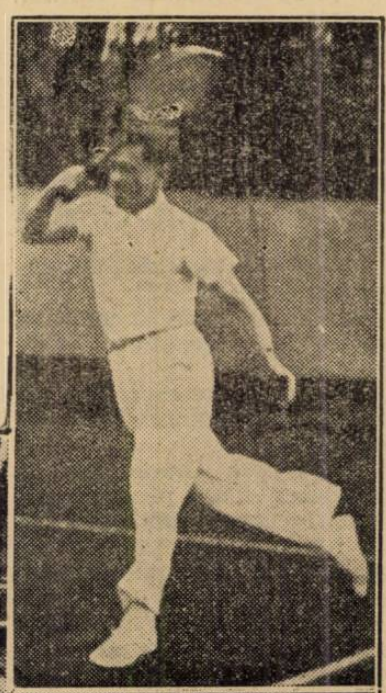

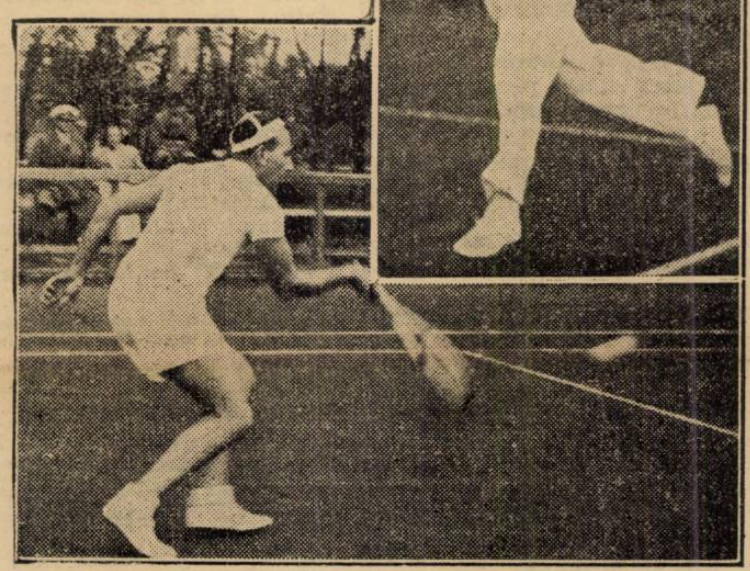

Două atitudini caracteristice ale lui Botez (jos) și Schmidt

PARTIDA DE AZI

Începând dela ora 15,30, se va desfășura azi al treilea match de selecție, între campionul național Caralulis și Hamburger.

SCRIMĂ

Mâine va avea loc campionatul național de spadă

In continuarea concursurilor naționale de scrimă, se dispută Duminică 17 Aprilie a. c. în sala de arme a „Cercului Bucureștean" b-dul Take Ionescu nr. 33 etaj IV, concursul de spadă pentru campionatul național.

După desfășurarea celorlalte două campionate care s'au soldat cu un succes desăvârșit, prevedem și pentru Duminică același lucru.

La acest campionat, din nefericire, nu vor lua parte decât trăgătorii bucureșteni, în regionala de nord spada fiind ignorată. Oricâți trăgători vor lupta Duminică pentru însușirea campionatului, totuș suntem siguri de o reușită completă a acestei reuniuni.

COMBATANȚI PROBABILI

D-l N. Marinescu, campion la spadă pe anul 1938.

D-l M. Duvăz, care, după rezultatul ce l-a obținut la floretă, va lupta cu mari sorți de isbândă.

D-l Radu Brăescu: fost campion de spadă.

D-l Robert Fournaraki, câștigătorul plachetei H. Pipart pe anul 1937.

D-l sublt. M. Popescu, deținătorul plachetei H. Pipart pe anul 1938.

D-l cpt. Raiciu, deținătorul cupei Cesianu și plachetei ing. N. Caranfil pe anul 1938.

Locot. Raul Dristoreanu, un bun spadasin.

Locot. Marin Dobre, bun spadasin, clasat în anul 1937 al noulea.

Primul asalt va începe precis la ora 9,30 a. m. Accesul publicului amator de scrimă, va fi liber.

ATLETISM

Stadiul Român favorit în ștafeta Capitalei

Ostilitățile în ștafeta Capitalei se anunță de pe acum deschise.

Dacă pentru locul prim St. Român, în mod cert, nu are adversar, câștigând detașat ca și în anul trecut în schimb, pentru locurile următoare C. F. R., Viforul Dacia și A. S. Grănicerul își vor disputa cu îndârjire șansele.

Favoritul locului secund nu se poate desemna cu certitudine. Viforul Dacia cu echipa așa cum și-a anunțat-o, formată din elemente tinere — toți juniori — și câțiva seniori ca Opran, Cucu și Comănescu au oarecum diminuate șansele în fața unei echipe formată în marea majoritate de seniori ca A. S. Grănicerul.

Nici C. F. R. nu este un club de neglijat. Dotat cu câteva elemente de valoare, într'adevăr numai juniori, nu este exclus ca pe teren să încurce socotelile celor mai bătrâni. Sunt vădite succesele repurtate de acest club tânăr în toamnă ca și acum în primăvară la crossuri, pentru a ne face să credem că vor lupta cu vânjoșie pentru un loc mai bun în clasament.

In rezumat, Duminică vom asista la o luptă spectaculoasă, care fără îndoială nu ne va priva de unele surprize.

In ceeace privește organizarea, sperăm că liga Muntenia va fi la înălțimea acestei reuniuni, deoarece această cursă necesită o bună punere la punct, pentru a i se asigura o normală desfășurare.

★

C. F. R. secția de atletism convoacă pentru Duminică 17-IV a. c. ora 8 pe terenul U. F. S. R. următorii atleți ce vor lua parte la traversarea Capitalei în ștafetă.

1. Iordan Horațiu
2. Ionescu Ioan
3. Ionescu Constantin
4. Zamfirescu D-tru
5. Fotea C-tin
6. Răducanu V-tor
7. Munteanu V-le
8. Buligescu Alex.
9. State Ioan
10. Cotoci Carol
11. Arcan Richard
12. Crăciunescu Ioan
13. Popa Ioan
14. Vâjâianu Ioan
15. Tântăreanu C.
16. Paicu D-tru
17. Velescu Mircea
18. Molnar Alex.
19. Nușu Nicolae
20. Ghindă D-tru
21. Schächter Carol.

Cunningham și Ben Johnson din nou învingători

CHICAGO, 15. — In cadrul unei reuniuni nocturne de atletism pe pistă acoperită, desfășurată la Chicago, Cunningham a repurtat o nouă victorie pe o milă engleză, învingând pe Chuck Fenske, Venske și Jimmy Smith.

Timpul lui Cunningham este aproape de recordul pe care-l deține cu 4 m. 4 s. 8/10, apropiindu-se de acela deținut în plin aer de englezul Wooderson cu 4 m. 6 s. 4/10.

Timpul stabilit acum, nu este decât 4 m. 9 s. 9/10, un timp de altfel minunat.

Printre ceilalți învingători ai zilei, cităm pe Jimmy Herbert, care a acoperit 600 yardzi (550 m.), în 1 m. 11 s. 1/10, iar pe distanțe mai mici Ben Johnson a alergat 40 yardzi în 4 s. 4/10 și Allan Tolmich a câștigat 50 yardzi garduri în 6 s. 2/10.

RECORDURILE MONDIALE

La începutul sezonului atletic găsim interesant să publicăm lista recordurilor mondiale, recorduri care au fost omologate în recentul congres al I. A. A. F.-ului și care constituesc în prezent cele mai bune performanțe recunoscute de federația internațională.

100 m. 10 s. 2 Owens (St. U.) 1936.

200 m. 20 s. 3 Owens (St. U.) 1935.

400 m. 46 s. 1 Williams (St. U.) 1936.

800 m.: 1 m. 49 s. 6 Robinson (St. U.) 1937.

1.500 m.: 2 m. 23 s. 6 Ladoumogue (Fr.) 1930.

1.500 m.: 3 m. 47 s. 8 Lowebock (N. Z.) 1936.

2.000 m.: 5 m. 16 s. 8 San Romain (St. U.) 1937.

3.000 m.: 8 m. 14 s. 8 Stockert (F.) 1936.

5.000 m.: 14 m. 17 s. Lehtinen (F.) 1932.

10.000 m.: 30 m. 05 s. 6 Salaminen (F.) 1937.

20.000 m.: 1 oră 4 m. 0 s. 2 Zabala (A.) 1936.

25.000 m.: 1 oră 22 m. 28 s. 2 Martellin (F.) 1930.

30.000 m.: 1 oră 40 m. 57 s. 6 Ribas (A.) 1930.

1 oră 19 km. 210 m. P. Nurmi (F.) 1928.

110 m. g.: 13 s. 7 Towns (St. U.) 1936.

200 m. g.: 22 s. 6 Owens (St. U.) 1935.

400 m. g.: 50 s. 6 Hardin (St. U.) 1934.

4×100 m.: 39 s. 8 St.-Unite 1936.

4×200 m.: 1 m. 25 s. Stanford Universt. 1937.

4×400 m.: 3 m. 8 s. 2 St.-Unite 1932.

4×800 m.: 7 m. 35 s. 8 St.-Unite 1936.

4×1.500 m.: 15 m. 55 s. 6 Anglia 1930.

Inălțime: 2 m. 07 Jonson (St. U.) 1936.

Prăjină: 4 m. 54 W. Sefton E. Meadows 1937.

Triplu salt: 16 m. Tajima (J.) 1936.

Lungime: 8 m. 13 Owens (St. U.) 1936.

Disc: 53 m. 10 Schroder (G.) 1935.

Suliță 77 m. 23 Jarvinen (F.) 1937.

Greutate: 17 m. 40 Torrance (St. U.) 1934.

Ciocan: 57 m. 77 Ryan (St. U.) 1913.

Decathlon: 7.900 Morris (St. U.) 1936.

Finlandezul JARVINEN, campionul mondial la aruncarea suliței

A luat ființă Liga grupărilor neafiliate

Joi a luat ființă „Liga grupărilor neafiliate din sect. III Albastru", alcătuindu-se 2 categorii : A și B.

Totalul grupărilor dintr'o categorie nu poate trece peste 10 (zece). S'a organizat deasemeni un campionat care se va desfășura pe terenul A. S. Rahova. Competiția a fost dotată cu o cupă de argint în valoare de 3000 lei, de către emeritul sportiv Gogu Petrescu; căpitanul grupării A. S. Baciu.

Grupările care nu și-au trimis delegați la formarea ligei sunt rugați să-i trimeată Joi 21 Aprilie ,ora 9 seara în prelungirea calea Rahovei 38.